



Rapport de la Situation Epidémiologique

Maladie a Virus Ebola en Guinée

05 Mai 2015

I. Points saillants

- Tenue d'une rencontre transfrontalière à Pamalap entre les coordinations nationales de la riposte de Guinée et de la Sierra Leone dans le cadre de la préparation du nouveau plan de campagne sur la recherche active des cas suspects couplée à la sensibilisation dans les préfectures de Kambia (Sierra Leone) et Forécariah (Guinée) ;
- Tous les 19 contacts du dernier cas confirmé le 14/04/2015 dans la commune urbaine de Coyah sont sortis du suivi aujourd'hui sains et saufs.
- **Deux (2)** nouveaux cas confirmés ont été notifiés ce jour dans les préfectures de **Forécariah** (provenant du village de **Bokaria** dans la sous-préfecture de **Kallia**) et **Dubrêka** (décès dans le village **Dioumaya** de la commune urbaine);
- **Soixante-Six (66)** décès communautaires notifiés dont **Soixante-Quatre (64)** sécurisés parmi lesquels **un (1) positif**.

II. Dynamique de l'épidémie:

Table 1. Répartition des cas notifiés par préfecture le 05/05/2015, Guinée

Préfecture de résidence	Cas Confirmés	Cas Probables	Cas Suspects	Total
Boffa	0	0	1	1
Conakry	0	0	3	3
Dubreka	1	0	0	1
Forecariah	1	0	0	1
TOTAL	2	0	4	6

Table 2. Décès communautaires notifiés à la date du 05/05/2015, Guinée

Décès Communautaires		Total décès
Enterrements Sécurisés	Enterrements Non-sécurisés	
64 (dont 01+)	2	66

Données épidémiologiques et cartes disponibles sur <http://guinea-ebov.github.io/>

Guinée - Epidémie de la Maladie à virus Ebola
Table 3. Situation des patients dans les centres de traitement et de transit fonctionnels, 05/05/2015, Guinée

	Conakry CTE	Coyah CTE	Macenta CTE	N'zérékoré CTE	Kindia CTE	Kérouané CDT	Forécariah CTE	Siguiri CDT	Conakry CTS	Total
Cas confirmés	1	1	0	0	1	0	9	0	0	12
Cas suspects	5	1	0	0	0	0	3	0	1	10
Sorties guéris	0	0	0	0	0	0	0	0	0	0
Décédés	0	0	0	0	0	0	0	0	0	0
Total hospitalisés au CTE	6	2	0	0	1	0	12	0	1	22

Table 4. Capacité des CTEs et CDTs en Lits, 05/05/2015, Guinée

Centres	Section Suspects (Lits)	Section Probable (Lits)	Section Confirmé (Lits)	Total (Lits)
CTE Donka	21	4	25	50
CTE Coyah	12	8	40	60
CTE Macenta	12	8	30	50
CTE N'Zerekore	12	8	30	50
CDT Siguiri	4	6	10	20
CTE Forécariah	3	4	19	26
CDT Kérouané	4	6	10	20
CTE Beyla	12	8	30	50
CTS Conakry	0	0	8	8
CTE Kindia	8	8	46	62
Total	88	60	248	396

Table 5. Situation des Foyers par rapport à la date du dernier cas confirme, 05/05/2015, Guinée

Foyers actifs	Date du dernier cas confirmé	Nombres de jours avec zéro(0) cas confirmé
Forecariah	05/05/2015	J0
Dubreka	05/05/2015	J0
Fria	21/04/2015	J14
Kindia	20/04/2015	J15
Boffa	20/04/2015	J15
Matoto	18/04/2015	J17
Coyah	14/04/2015	J21
Matam	13/04/2015	J22
Ratoma	12/04/2015	J23
Kaloum	03/04/2015	J32
Dixinn	28/03/2015	J38



Guinée - Epidémie de la Maladie à virus Ebola

Table 6. Etats des Laboratoires, 05/05/2015, Guinée

N°	Laboratoires	Etat du Laboratoire
1	CTE Conakry	Fonctionnel
2	CTS Conakry	Fonctionnel
3	CTE Macenta	Fonctionnel
4	CTE Kindia	Fonctionnel
5	CTE Coyah	Fonctionnel
6	CTE Forecariah	Fonctionnel

Table 7. Situation du suivi des contacts, 05/05/2015, Guinée

Contacts	Nombre
Nouveaux contacts du jour	58
Nombre de contacts sortis ce jour	142
Contacts à suivre	1 084
Contacts suivis	1 077
% suivis	99

Carte 1. Sous-préfectures où des réticences ont été signalées par les équipes de la riposte/suivi, 05/05/2015, Guinée

FORECARIAH	Kaback (Tolomalon)
-------------------	-----------------------

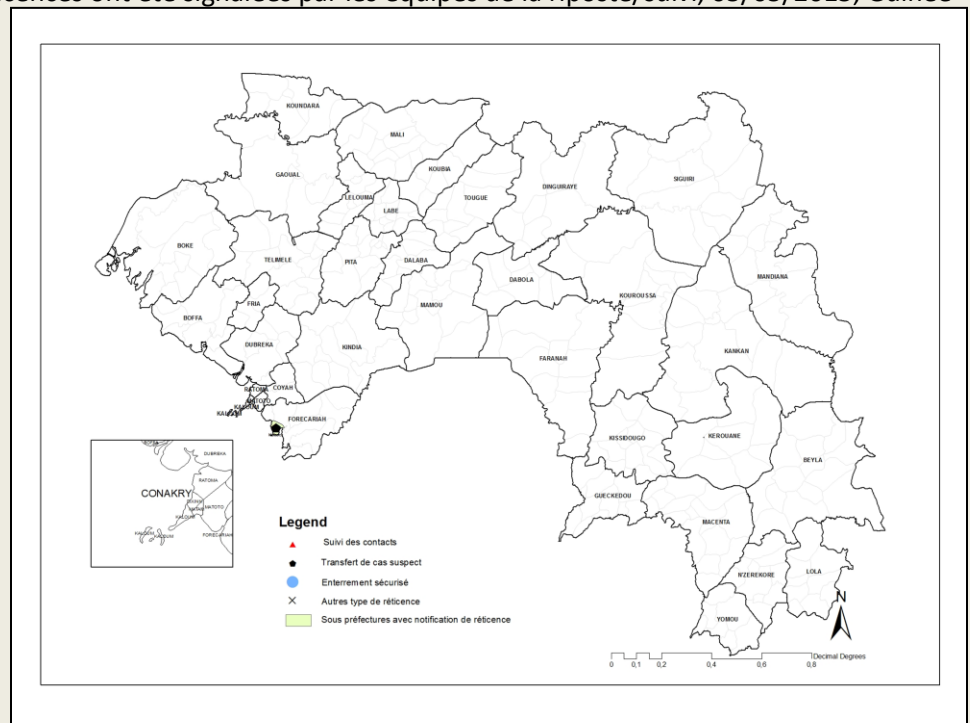



Guinée - Epidémie de la Maladie à virus Ebola

Graphique 1. Distribution des cas notifiés, par semaine (début des signes*), 30/12/2013 – 05/05/2015, Guinée

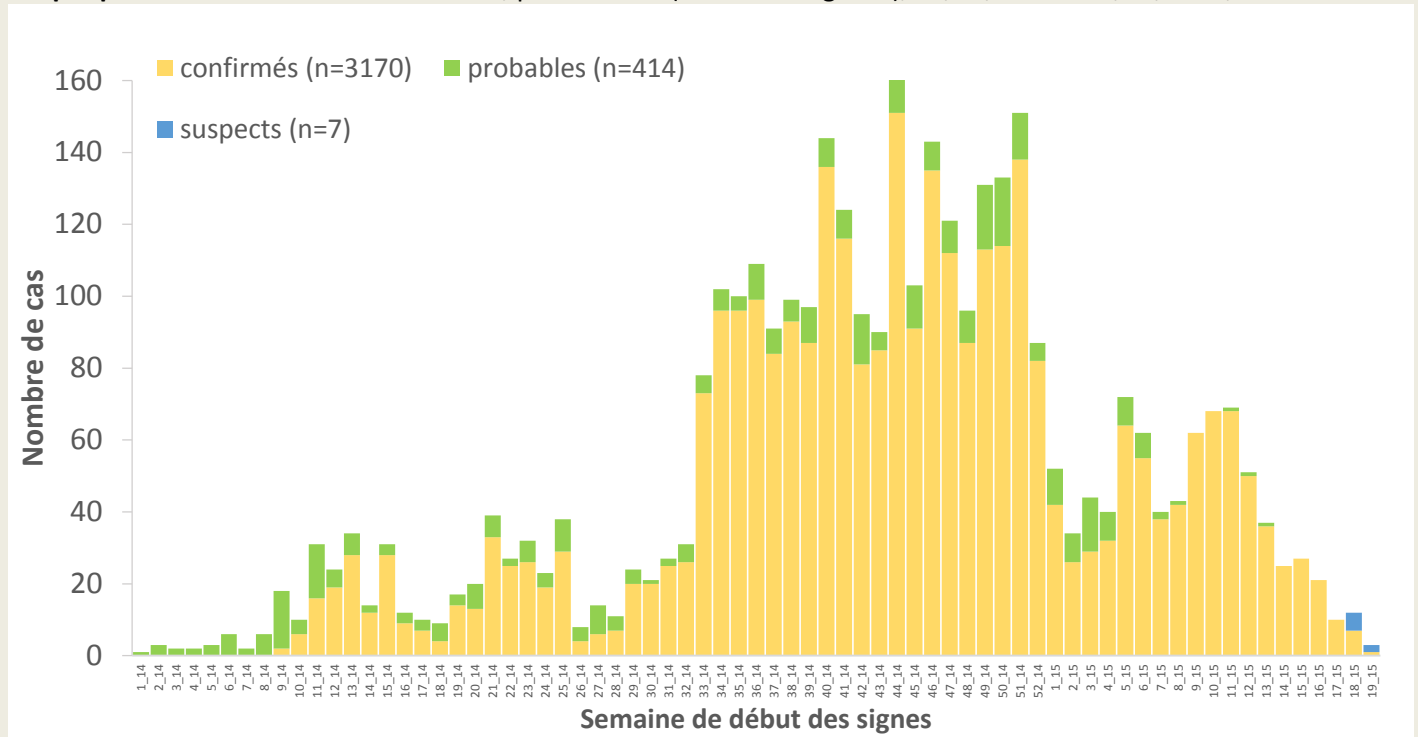

*Valeurs manquantes pour date de début des signes =1

Graphique 2. Distribution des cas confirmés et décès, par mois de confirmation et de décès, 30/12/2013-05/05/2015, Guinée

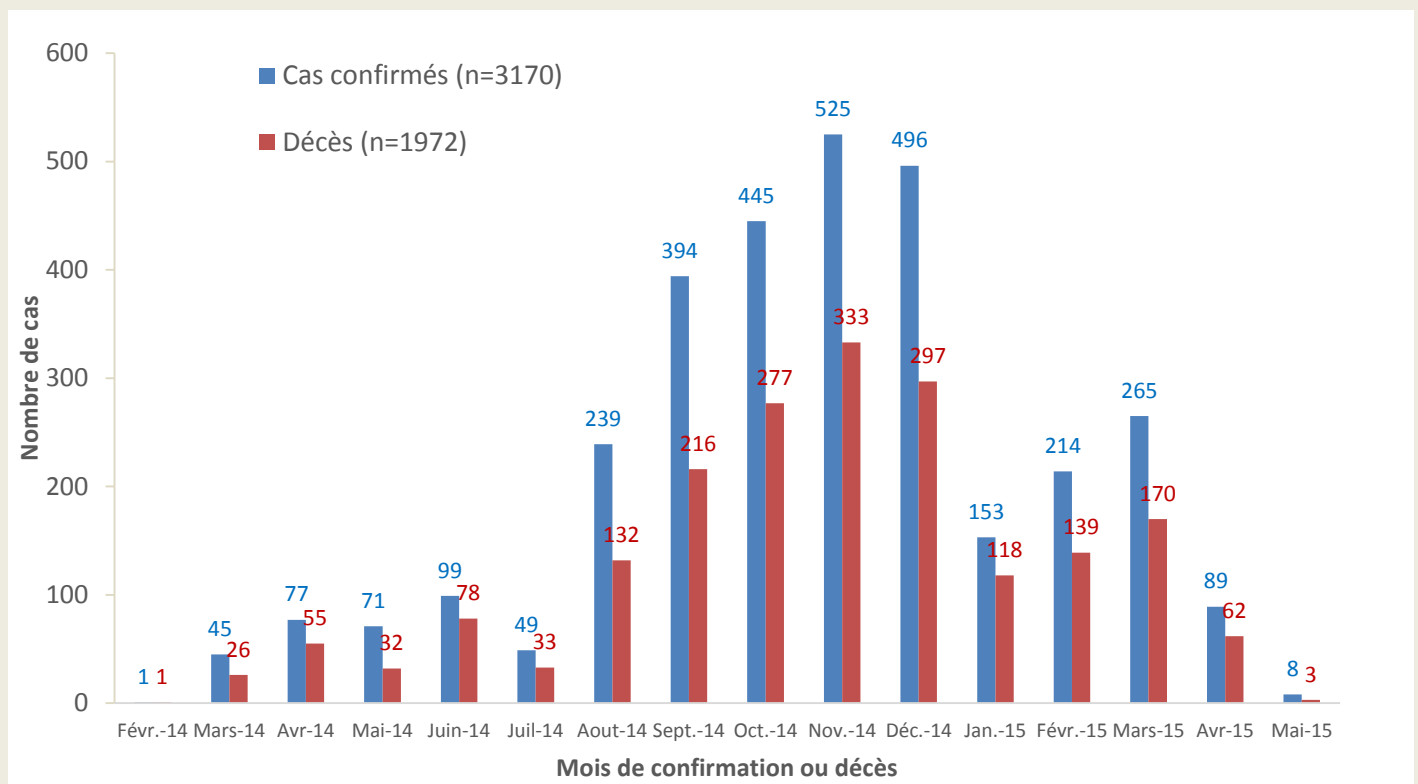



Guinée - Epidémie de la Maladie à virus Ebola

Carte 2. Répartition par préfectures des cas confirmés et classification des préfectures selon le niveau d'alerte, 15/04/2015-05/05/2015 (21 jours), Guinée

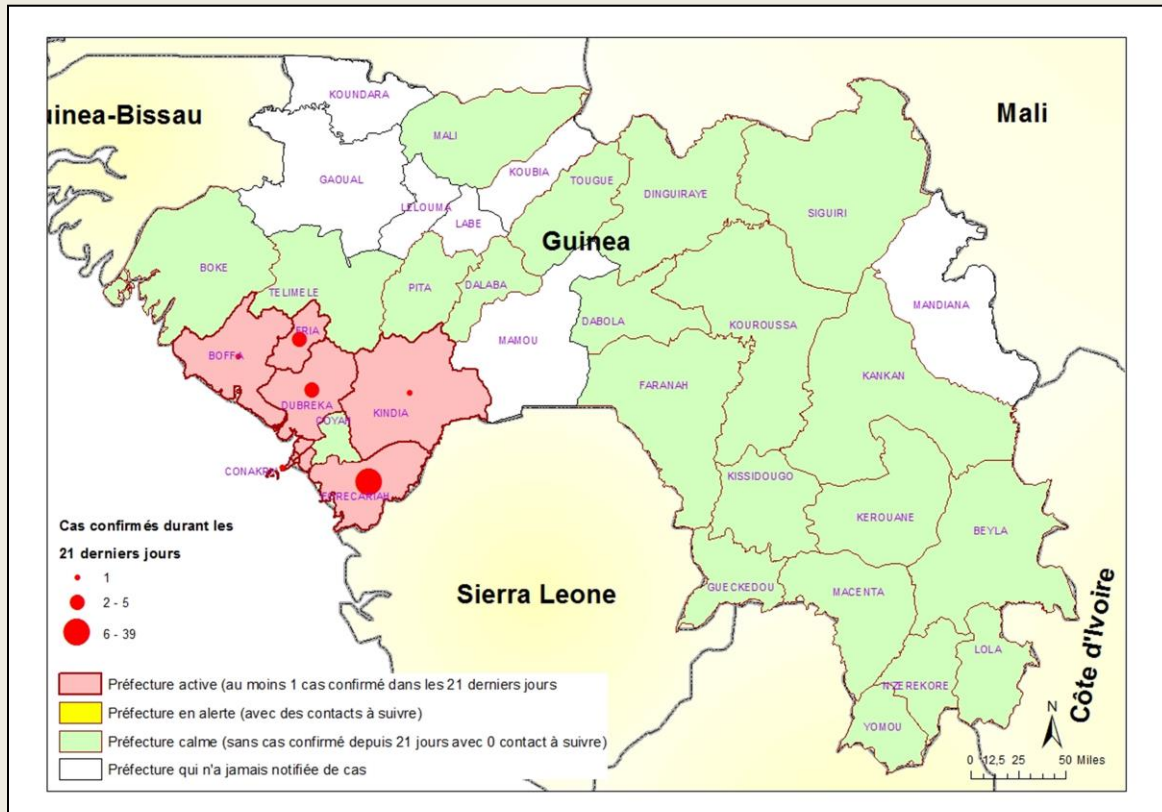

Table 8. Répartition des cas confirmés par sous-préfecture du 15/04/2015-05/05/2015 (21 jours), Forecariah

SOUS-PREFECTURE	CONFIRME	DECES	
		CTE	COMMUNAUTAIRE
Alassoya	7	2	3
Farmoriah	11	6	4
Forecariah-Centre	4	0	2
Kaback	1	1	0
Kallia	4	0	2
Maferinya	2	1	1
Moussayah	7	1	4
Sikhourou	3	1	0
TOTAL	39	12	16



Guinée - Epidémie de la Maladie à virus Ebola

Graphique 3. Répartition par statut professionnel /confirmation des cas confirmés parmi le personnel de santé (N=187), 30/12/2013 – 05/05/2015, Guinée

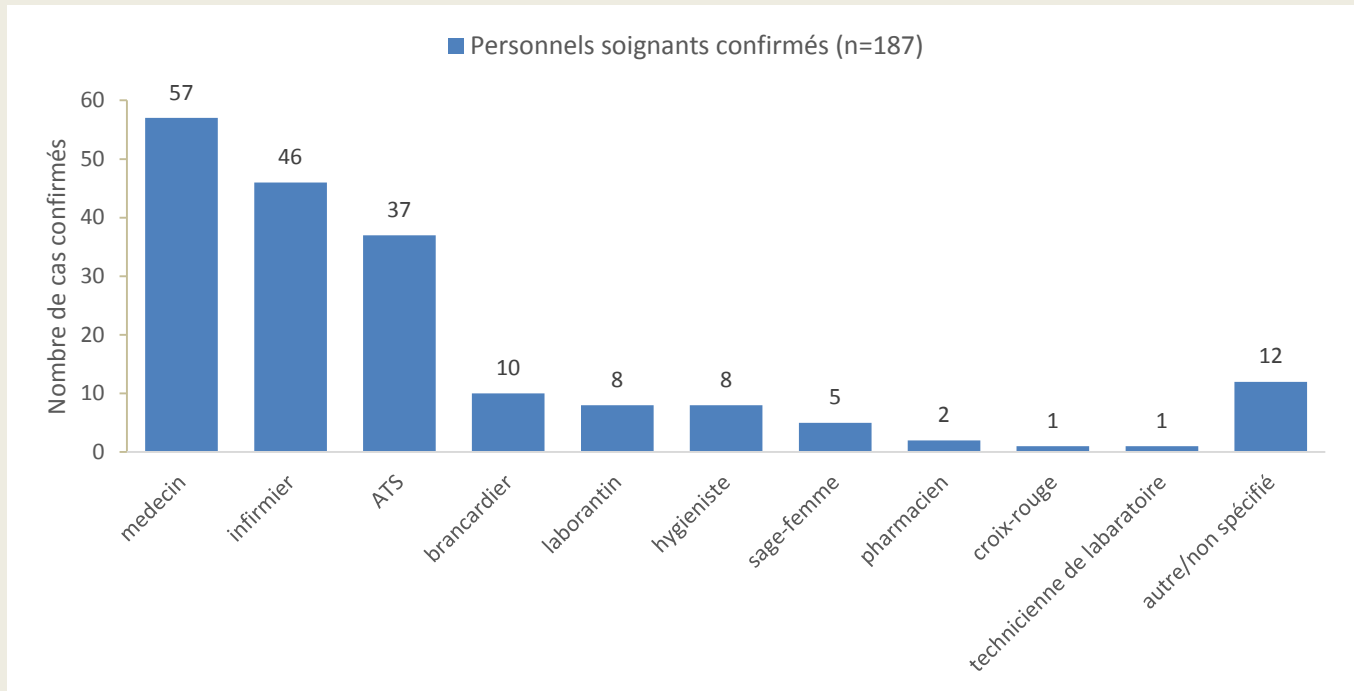

Graphique 4. Distribution par préfecture des cas confirmés et probables parmi le personnel de santé, 30/12/2013 – 05/05/2015, Guinée

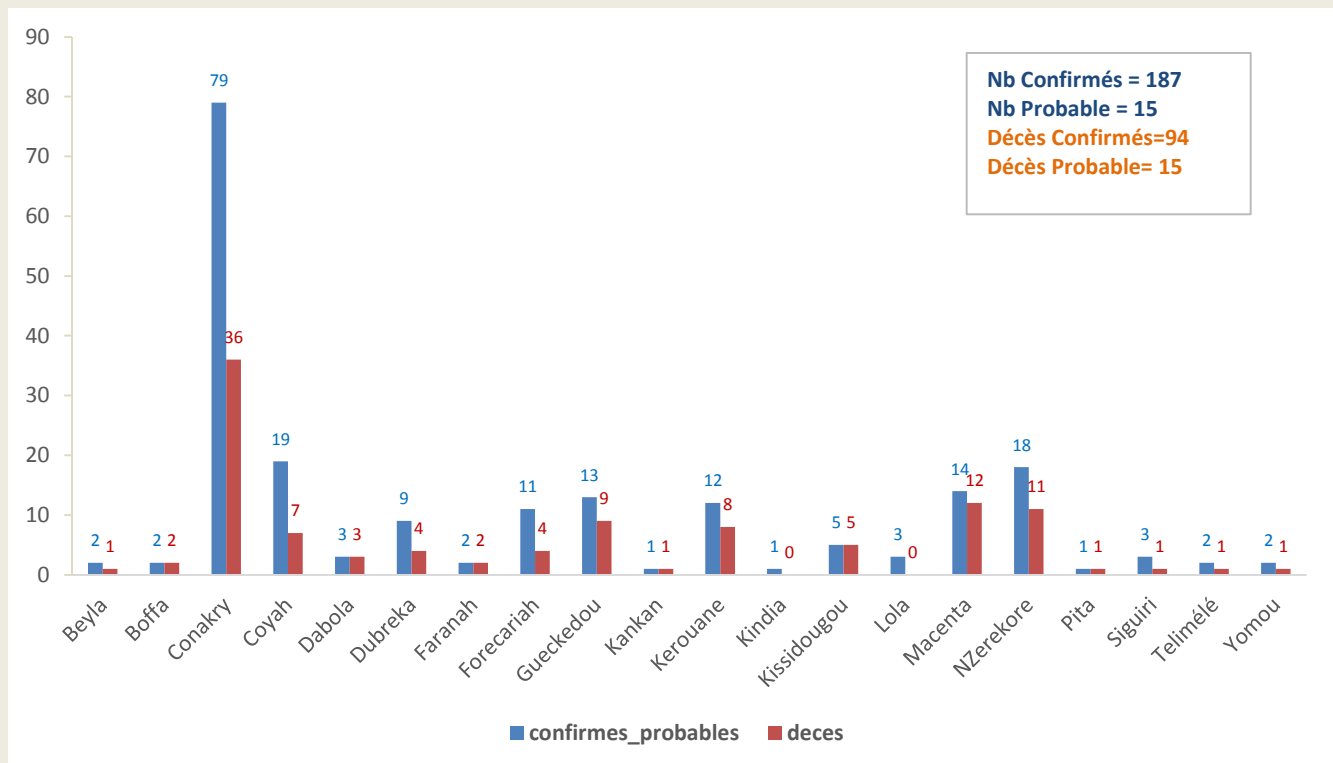



Guinée - Epidémie de la Maladie à virus Ebola

Graphique 5. Evolution hebdomadaire selon le statut final des patients au CTE, 30/12/2013 –05/05/2015, Guinée

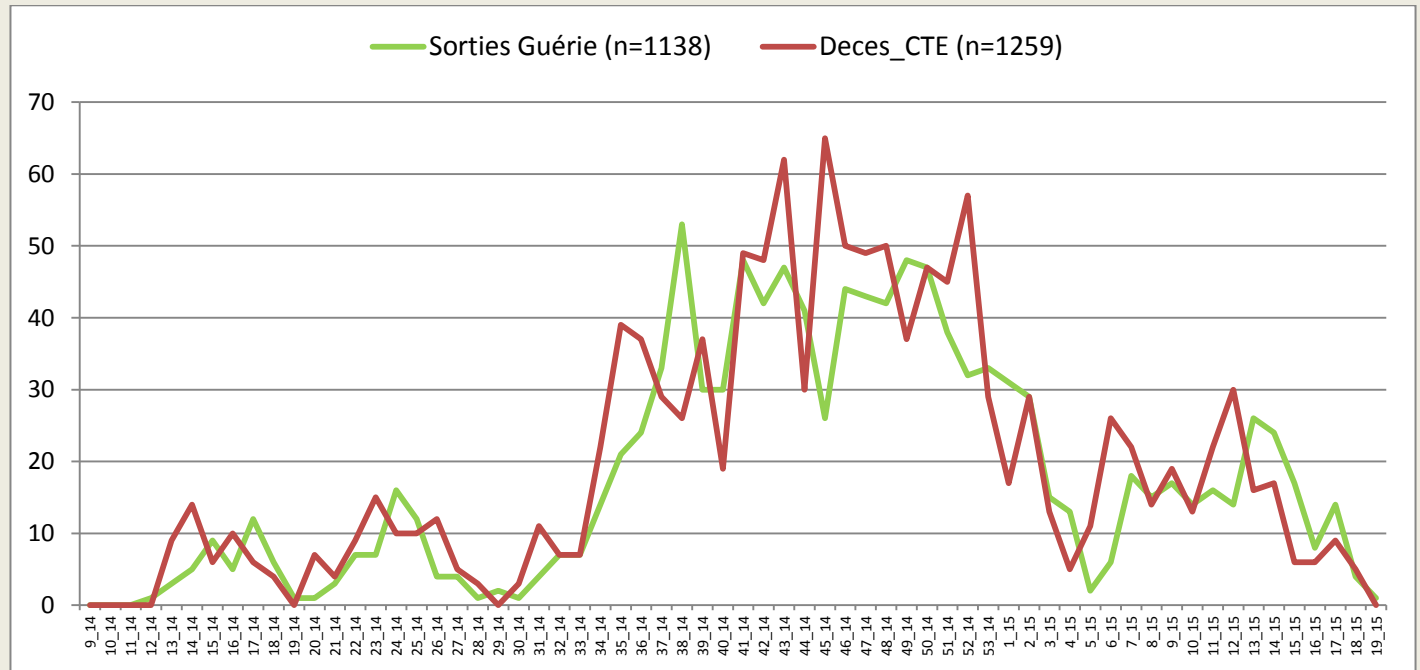

*Valeurs manquantes pour le statut final =52

Table 9. Situation globale des cas confirmés, probables et suspects, 05/05/2015, Guinée

Guinée 05/05/2015 18:00		
Classification épidémiologique	Nombre	Décédé
Confirmé	3170	1972 (62,2 %)
Probable	415	415 (100,0 %)
Suspect	7	0 (0,0 %)
Total	3592	2387 (66,5 %)

Note: L'augmentation du nombre total de cas probables s'explique en partie par la mise en place du nouveau système de notification des décès communautaires non-prélevés avec lien épidémiologique avéré



Guinée - Epidémie de la Maladie à virus Ebola

Données épidémiologiques, Ebola_Guinée 05/05/2015

Description	Totaux	Conakry	Gueckedou	Macenta	Dabola	Kissidougou	Dingiraye	Telimele	Boffa	Kouroussa	Siguiré	Pita	Nzérékoré	Yamou	Dubréka	Forécariah	Kerouane	Coyah	Dalaba	Beyla	Kindia	Lola	Boke	Mamou	Mali	Faranah	Kankan	Fria	Koundara	Gaoual	Tougué
Nouveaux cas enregistrés ce jour*																															
Nouveaux Cas suspects	4	3						1																							
Nouveaux Cas Probables	0																														
Nouveaux Cas confirmés	2														1	1															
Total des nouveaux cas enregistrés ce jour	6	3	0	0	0	0	0	0	1	0	0	0	0	0	1	1	0	0	0	0	0	0	0	0	0	0	0	0	0	0	0
Cumul des cas																															
Total des Cas suspects	7	3	0	0	0	0	0	0	1	0	0	0	0	0	0	2	0	0	0	0	0	0	0	0	0	0	0	1	0	0	0
Total des Cas Probables	415	35	112	27	5	21	1	3	17	2	8	1	43	0	8	45	1	7	0	0	35	18	1	0	0	24	1	0	0	0	0
Total des Cas confirmés	3170	534	269	718	8	100	0	40	36	18	26	7	213	11	118	357	160	234	9	46	79	93	1	0	5	46	31	9	0	0	2
Cumul (des cas confirmés, probables et suspects)	3592	572	381	745	13	121	1	43	54	20	34	8	256	11	126	404	161	241	9	46	114	111	2	0	5	70	32	10	0	0	2
Décès																															
Nouveaux décès confirmés ce jour*	1														1																
Nouveaux décès probables ce jour*	0																														
Total des décès probables	415	35	112	27	5	21	1	3	17	2	8	1	43	0	8	45	1	7	0	0	35	18	1	0	0	24	1	0	0	0	0
Total des décès confirmés	1972	266	203	475	8	71	0	17	26	11	16	3	138	5	71	231	97	130	2	27	51	66	0	0	3	31	20	3	0	0	1
Cumul des deces (probables et confirmés)	2387	301	315	502	13	92	1	20	43	13	24	4	181	5	79	276	98	137	2	27	86	84	1	0	3	55	21	3	0	0	1
Letalité des cas confirmés	62%	50%	75%	66%	100%	71%		43%	72%	61%	62%	43%	65%	45%	60%	65%	61%	56%	22%	59%	65%	71%	0%		60%	67%	65%	33%			50%
Agents de sante																															
Nouveaux cas confirmés enregistrés parmi les agents de santé ce jour*	0																														
Cumul des cas confirmés parmi les agents de santé	187	74	8	13	3	5	0	1	2	0	3	1	18	2	9	9	12	19	0	2	1	3	0	0	0	1	1	0	0	0	0
Cumul des cas probables parmi les agents de santé	15	5	5	1	0	0	0	1	0	0	0	0	0	0	0	0	2	0	0	0	0	0	0	0	0	1	0	0	0	0	0
Cumul (des cas confirmés et probables) parmi les agents de santé	202	79	13	14	3	5	0	2	2	0	3	1	18	2	9	9	14	19	0	2	1	3	0	0	0	2	1	0	0	0	0
Nouveaux décès enregistrés parmi les agents de santé ce jour	0	0	0	0	0	0	0	0	0	0	0	0	0	0	0	0	0	0	0	0	0	0	0	0	0	0	0	0	0	0	0
Cumul des décès confirme parmi les agents de santé	94	31	4	11	3	5	0	1	0	1	1	1	11	1	4	2	8	7	0	1	0	0	1	0	0	1	1	0	0	0	0
Cumul des décès (Confirmes + probables) parmi les agents de sante	109	36	9	12	3	5	0	1	1	0	1	1	11	1	4	4	8	7	0	1	0	0	1	0	0	2	1	0	0	0	0
Admissions et sorties CTE																															
Nouvelles admissions au CTE ce jour*	5	5																													
Nombre total des cas hospitalisés dans le CTE	21	6	0	0	0	0	0	0	0	0	0	0	0	0	0	12	0	2	0	0	1	0	0	0	0	0	0	0	0	0	0
Nombre total des sorties ce jour du CTE	5	4	0	0	0	0	0	0	0	0	0	0	0	0	1	0	0	0	0	0	0	0	0	0	0	0	0	0	0	0	0
Cumul des admissions au CTE	5567	1795	1528	1391	0	0	0	0	0	8	3	126	0	0	343	12	316	0	0	45	0	0	0	0	0	0	0	0	0	0	0
Contacts																															
Nouveaux contacts enregistrés ce jour*	58	1	0	0	0	0	0	0	0	0	0	0	0	0	5	52	0	0	0	0	0	0	0	0	0	0	0	0	0	0	0
Nombre de contacts sortis ce jour	142	1							0						0	56		19			5									61	
Nombre de contacts a suivre ce jour	1084	79						9						26	913						20									37	
Nombre de contacts suivis ce jour	1077	75						8						26	911						20									37	
Pourcentage des contacts suivis (%)	99	95%						89%						100%	99,8%						100%										
Laboratoire																															
Nombre d'échantillons collectes ce jour	70	50													4		9				7										
Nombre d'échantillons en cours de test	0	0	0	0									0				0				0										
Total des échantillons testés	10731	6235	2393	251									115			193		1298			246										
Date de confirmation du dernier cas		16/04/2015	20/12/2014	26/02/2015	24/12/2014	7/02/2015		30/12/2014	20/04/2015	9/12/2014	26/03/2015	5/10/2014	23/01/2015	7/09/2014	5/05/2015	5/05/2015	10/12/2014	14/04/2015	9/10/2014	8/01/2015	20/04/2015	23/02/2015	9/10/2014		10/02/2015	20/01/2015	11/01/2015	21/04/2015		1/02/2015	

*les données sur les nouveaux cas et les contacts sont déjà prises en compte dans le cumul.